

ペット PET がん検診

PET検査によるがんの早期発見

わが国の死亡原因の第一位は「がん」でしかも増加傾向にあります。その早期発見に威力を発揮する診断方法として「PET検査」(陽電子放射断層撮影装置)が大きな注目を集めています。

PET検査は、今まで発見しにくかった早期の小さながんを高い確率で見つけることができる画期的な検査方法です。PET検査と他の診断機器や検査を組合わせて行う「PETがん検診」によって、より正確な診断で早期発見ができ、早期治療につなげることが可能となりました。がんは無症状のうちに発見することが大切です。健康管理とがん早期発見にPETがん検診をお奨めします。



PET-CT装置

PET検査の特長

1センチ前後のがんを早期に発見可能

▶ 従来に比べ発見率が飛躍的に向上

一度で全身のがんをチェック

▶ 短時間でくまなく検査

苦痛や不快感のない検査

▶ 痛くない、辛くない、楽な検査

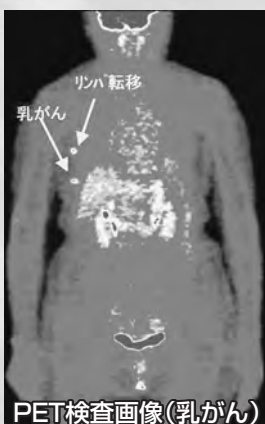

PET検査画像(乳がん)

PETがん検診コース

各コース	A PET がんドック コース	C PET コース
検査項目		
PET検査 (全身)	●	●
CT検査 (胸部・腹部)	●	●
MRI検査 (頭部・骨盤部)	●	
超音波検査 (肝・胆・膵・腎・脾・消化管・甲状腺)	●	△
ペプシノーゲン ・便潜血検査 (消化器管)	●	●
血液検査 (全般)	●	●
腫瘍マーカー検査 (男性用・女性用)	● (7種)	● (5種)
肝炎ウイルス検査	●	●
心電図検査	△	△
脳検診	△	△
検査時間	5時間 30分	4時間 30分

※△印はオプション検査です。

仙台北法人会会員様特別料金

検診コース	仙台北法人会 会員様特別料金	非会員様 (一般)料金
A PETがんドックコース	162,000円	184,500円
C PETコース	103,000円	108,000円
オプション	超音波検査	14,000円
	心電図検査	5,400円
	脳検診	21,600円

- 上記料金は全て税込みとなっております。
 - ご予約の際は仙台北法人会へお申し込み下さい。
 - 非法人会員様は仙台北法人会入会申込後に特別料金となります。
 - 2回以上受診される場合「リピーター割引料金」が適用されます(Cコースのみ)。
- 詳細はお問合せ下さい。

申し込み
受付

公益社団法人 仙台北法人会 TEL 022-263-0151
FAX 022-268-0205
〒980-0811 仙台市青葉区一番町2丁目3-22 仙台ビルディング6階



社会医療法人 将道会

総合南東北病院

〒989-2483 宮城県岩沼市里の杜1丁目2番5号

TEL 0223-23-3151 (代表)

FAX 0223-23-3150

URL <http://www.minamitohoku.jp>

PETがん検診のご予約は下記申込書をFAXしてください



予約申込み

FAX 022-268-0205

公益社団法人 仙台北法人会

PETがん検診予約申込書

申込書に必要事項を記入又は○で囲んでFAXして下さい

お申込み日 年 月 日

フリガナ				性別	<input type="radio"/> 男
お名前				<input type="radio"/> 女	
フリガナ					
自宅 ご住所	〒				
生年月日	<input type="radio"/> 明治 <input type="radio"/> 大正	年	月	日	年齢
	<input type="radio"/> 昭和 <input type="radio"/> 平成				才
身長	cm	体重	kg		
自宅 電話番号	()	-			
携帯番号	-	-			
フリガナ			所属部署 役職		
勤務先名					
フリガナ					
勤務先 ご住所	〒				
勤務先 電話番号	-	-			

ご連絡先	<input type="radio"/> 自宅	<input type="radio"/> 会社	<input type="radio"/> 携帯
------	--------------------------	--------------------------	--------------------------

ご予約 コース	<input type="radio"/> A PETがんドックコース	オプション <input type="radio"/> 超音波検査 <input type="radio"/> 心電図検査 <input type="radio"/> 脳検診 <input type="radio"/> リピーター
	<input type="radio"/> C PETコース	
検診 希望日	第1希望	年 月 日
	第2希望	年 月 日
希望事項		

※受診日時は、別途お打合せさせていただきます。

お支払 方法	●当日お支払い下さい	
	<input type="radio"/> 現金	<input type="radio"/> クレジットカード

事務局入力用	D B	M R
	無・()	可・()

■お申し込みの際に頂いた個人情報は、当センターの目的に添って使用し、他の目的には利用致しません。



総合南東北病院

案内図

JR
仙台駅より岩沼駅 20分
岩沼駅より徒歩 20分
タクシー 5分

車
岩沼ICより 2分
仙台空港より 15分
白石ICより 45分
仙台南ICより 45分

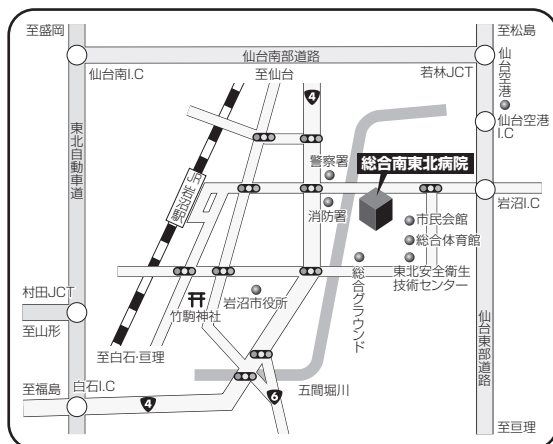

問合せ・
検診施設

総合南東北病院 **南東北岩沼PET高度診断治療センター**
〒989-2483 宮城県岩沼市里の杜1丁目2番5号 URL <http://www.minamitohoku.jp>
専用フリーダイヤル TEL 0120-373-468